



ESCUELA BÁSICA RAMÓN FREIRE
RECOLETA

Cuenta Pública 2020



AVENIDA MÉXICO 260, RECOLETA
www.rfreire.cl

Contenidos

I. Identificación.

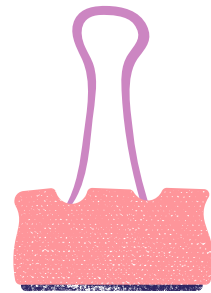

II. Introducción.

III. Visión y Misión.



III. Gestión Académica 2020, Objetivos Estratégicos y metas

IV. Resultados de aprendizaje y Desarrollo Social Personal y Social.

V. Resultados de gestión.

VI. Mejoras generales en Infraestructura.

VII. Líneas de acción a implementar año 2021.

VII. Reporte de Ingresos y gastos.

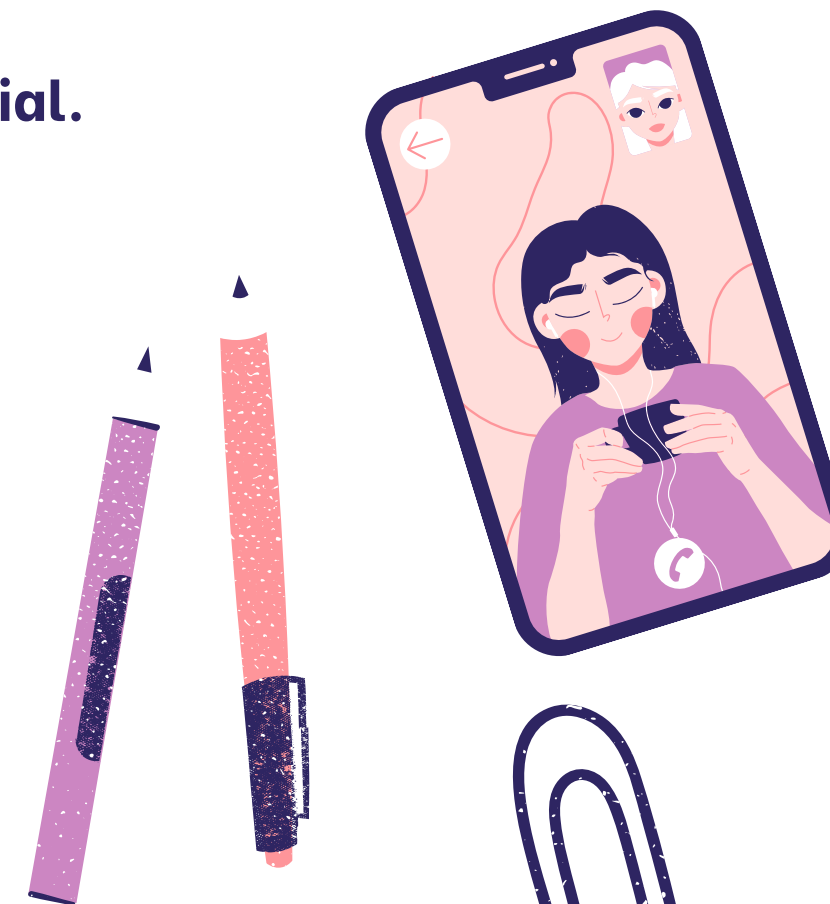



Estimada Comunidad Educativa:

Por medio de la presente cuenta pública 2020, me dirijo a ustedes para entregarles información relevante respecto a la gestión de nuestro establecimiento educacional. Es nuestro propósito continuar aportando en la formación de nuestros niños y niñas y continuar desarrollando mejoras permanentes en pos de contribuir al desarrollo integral del alumnado, acercando y comprometiendo a nuestros padres y apoderados en esta noble labor.

La presente cuenta pública de la gestión 2020 se rinde de acuerdo a las disposiciones legales vigentes, siendo previamente conocida y socializada por el Consejo Escolar. Su propósito es dar a conocer, en forma resumida y comprensible, las principales acciones, objetivos, metas y cumplimiento de propósitos de la gestión escolar correspondiente al año 2020.

Cabe señalar que a pesar de la emergencia sanitaria por Covid-19. La Escuela Ramón Freire como siempre no interrumpió procesos significativos de nuestra gestión, todo lo contrario directivos, docentes, administrativos, padres, apoderados y sobre todo nuestros queridos(as) alumnos(as) colaborativamente apoyamos y trabajamos incansablemente para poder finalizar el año académico 2020 de manera exitosa confiados y esperanzados en que nuestros niños y niñas se mantuvieron sanos, seguros y aprendieron lo que la priorización curricular emanada del MINEDUC dispuso lo que debían aprender.

Nelly Milla Rojas
Directora,

Misión y Visión



Misión.

Acoger a niños, niñas y jóvenes, aceptando sus diferencias individuales, sociales y culturales, entregando conocimientos, desarrollando sus habilidades y competencias para generar aprendizajes significativos, en un ambiente de acogida y confianza que les ayude a fortalecer valores y actitudes, especialmente el amor y el respeto a sí mismos, los demás y la naturaleza, de tal manera que esto les permita enfrentar exitosamente la prosecución de sus estudios o la incorporación al mundo laboral.

Visión.

Entregar una educación de calidad, formando alumnos críticos, reflexivos, democráticos, solidarios, tolerantes, pertinentes y con una alta autoestima, respetuosos, amantes de su familia, escuela y nación; tomando en cuenta que el alumno es un ser único e irrepetible. Considerando el trabajo profesional del maestro como un compromiso que trasciende en el tiempo, respetando la diversidad de sus educandos.



Sellos identitarios



Una educación que privilegia la educación integral, con énfasis en las relaciones interpersonales armónicas y equilibradas, en un ambiente de respeto y tolerancia. Los valores que potenciamos son el respeto, amor y solidaridad. Además, de potenciar habilidades deportivas, tecnológicas, artísticas, entre otras.

Una educación inclusiva que se hace responsable de las necesidades afectivas y de aprendizaje de los estudiantes.

Estos sellos los identificamos como los siguientes:

- **Privilegiar una educación integral.**
- **Una educación inclusiva (trabajo con la diversidad)**
- **Asegurar un ambiente propicio para el aprendizaje.**
- **Integración y participación de la comunidad educativa.**

Actividades Académicas 2020



Dentro de las actividades realizadas durante el año 2020, destacamos aquellas que nos han permitido instalar un ambiente académico estimulante y propiciar el sentido de pertenencia de los padres y apoderados con nuestra institución:

- Proyecto de Reciclaje Kiklos realizado de manera remota.
- Día del libro, realizado de manera remota.
- Semana del arte, realizada de manera remota.
- Semana de la convivencia, realizada de manera remota.
- Feria científica, realizada de manera remota.
- Actividades de Fiestas Patrias, realizada de manera remota.
- Escuela para padres. Jornada de contención y uso del tiempo libre en contexto de pandemia.
- Actividades solidarias de ayuda a la comunidad.





kyllis

Gracias a nuestra red Kyllis, juntos hemos logrado grandes impactos.

Más de 4.000 actividades de educación ambiental en todo el país

Reciclaje total 2020
Totalmente 100.000 kg de residuos

Plástico	30.000 kg	Papel	10.000 kg
Aluminio	10.000 kg	Vidrio	10.000 kg
Textil	1.000 kg	Metales	10.000 kg
Residuos de cocina	10.000 kg	Residuos de construcción	10.000 kg

Creceer

«MI TIEMPO EN CUARENTENA»

EQUIPO DE CONVIVENCIA ESCOLAR
DE MAYO 2021

VERONICA MARTINEZ G.
EQUIPO DE CONVIVENCIA ESCOLAR

Evaluación proceso de aprendizaje remoto

CURSO:
ASIGNATURA:
PROFESORA:
FECHA:

¡QUE NUESTRA FAMILIA NECESITAMOS DE SU APOYO PARA PODER REALIZAR ESTE PROCESO DE EVALUACIÓN DE APRENDIZAJE REMOTO. AGRACIAS A SU COLABORACIÓN.

Talleres extraprogramáticos y Pedagógicos

- Música (remoto)
- Deportes (remoto)
- Ballet y baile entretenido (remoto)

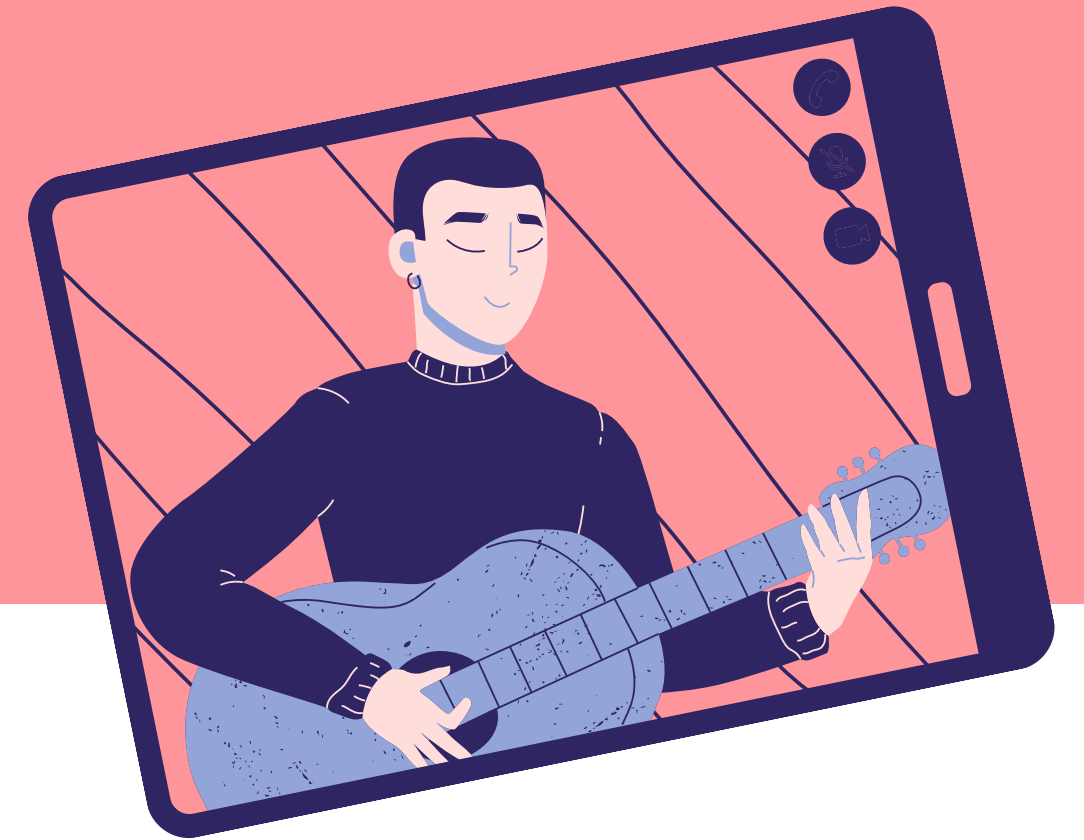

Talleres pedagógicos

- Talleres de inglés remoto.
- Apoyo equipo multidisciplinario remoto.
- Talleres focalizados de aprendizaje en lenguaje y matemática remoto.
- Trabajo con niños no lectores, remoto



PROYECTOS CURRICULARES

- Plataforma Masterclass, Google Suite, Zoom, Meet. Entre otras.
 - Apoyo fonoaudiológico, remoto
 - Apoyo psicológico, remoto
 - Plan lector, remoto.
 - Implementación Decreto 67, evaluación formativa de proceso.
 - Priorización curricular.
 - Seguimiento y apoyo a estudiantes con sistemas de conexión y equipos (Tablet y Smartphone).
 - Capacitaciones en desarrollo socioemocional y manejo de herramientas tecnológicas.
 - Para fortalecer los procesos de gestión, apoyo al aprendizajes de los estudiantes y convivencia escolar se contrató a través de concurso público los servicios de Fundación Crecer Consultora Educacional. Quienes han apoyado en la elaboración del Plan de Mejoramiento Educativo, realización de acompañamientos en convivencia escolar para apoyar a los docentes, implementación de talleres de apoyo pedagógico y profesionales de apoyo para equipo multidisciplinario.
- Participación del equipo de gestión en Sistema de Desarrollo Profesional Docente y los Objetivos Estratégicos del CPEIP (ADECO)**

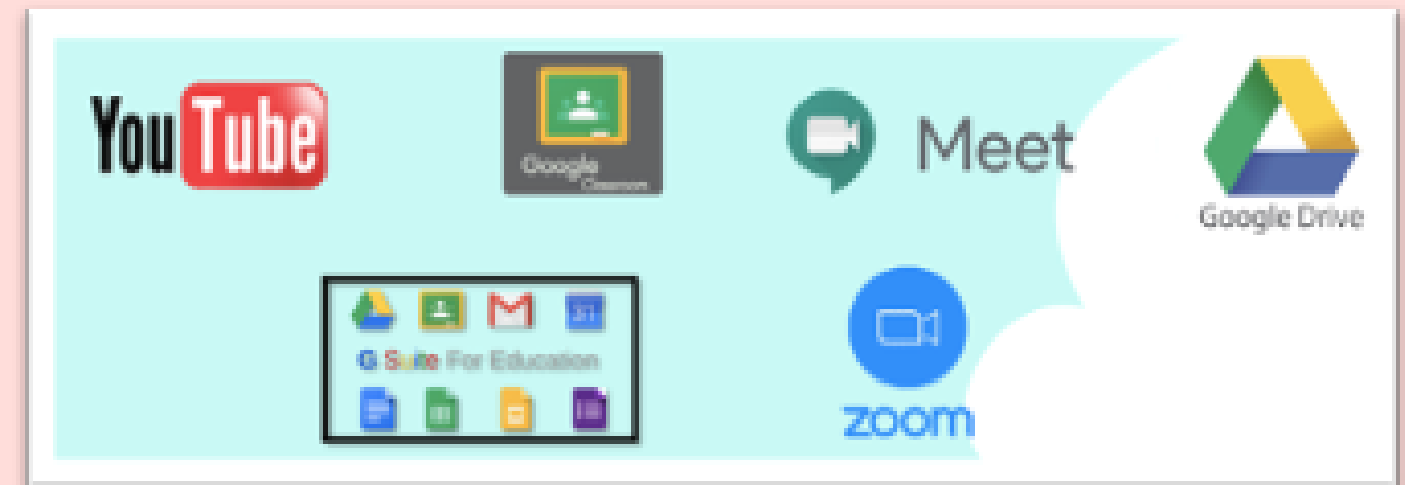

RESULTADOS SIMCE Y DESARROLLO SOCIAL



Simce

Lengua y Literatura: Lectura

Puntaje promedio 2019	208
El promedio 2019 del establecimiento comparado con el obtenido en la evaluación anterior es	Similar (-2 puntos)
El promedio del establecimiento comparado con el promedio nacional de establecimientos de similar grupo socioeconómico es	Más bajo (-20 puntos)



Matemática

Puntaje promedio 2019	236
El promedio 2019 del establecimiento comparado con el obtenido en la evaluación anterior es	Similar (5 puntos)
El promedio del establecimiento comparado con el promedio nacional de establecimientos de similar grupo socioeconómico es	Más bajo (-9 puntos)



Historia, Geografía y Ciencias Sociales

Puntaje promedio 2019	228
El promedio 2019 del establecimiento comparado con el obtenido en la evaluación anterior es	Similar (-10 puntos)
El promedio del establecimiento comparado con el promedio nacional de establecimientos de similar grupo socioeconómico es	Similar (-8 puntos)

Prueba	Puntaje promedio 2014	Puntaje promedio 2019	Variación 2014-2019
Historia, Geografía y Ciencias Sociales	238	228	Similar (-10 puntos)

Indicadores de Desarrollo Personal y Social

Puntajes en cada indicador

Indicador	Puntaje	Diferencia respecto de la evaluación anterior	Diferencia respecto de establecimientos del mismo grupo socioeconómico
Autoestima académica y motivación escolar	76	Más alto (7 puntos)	Similar (1 punto)
Clima de convivencia escolar	75	Más alto (7 puntos)	Similar (-1 punto)
Participación y formación ciudadana	79	Más alto (10 puntos)	Similar (1 punto)
Hábitos de vida saludable	71	Más alto (11 puntos)	Similar (0 puntos)

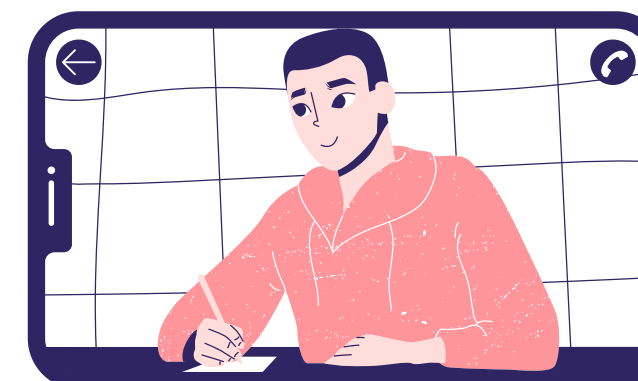

INFRAESTRUCTURA Y EQUIPAMIENTO

- Proyecto Ludoteca educativa.
- Implementos de Protección Personal (buzos anti covid institucionales, mascarillas, guantes, termómetros infra rojos, pediluvios, desinfectantes, entre otros)
- Proyecto carteles prevención de covid y convivencia escolar.
- Implementación laboratorio de idiomas.
- Mejora en sistemas de seguridad
- Mejora y hermoseamiento en patios.
- Mejora en oficinas.
- Implementación tecnológica y contratación de plataformas.
- Inicio primera fase demarcación de salas de clases.



Infraestructura y equipamiento 2020

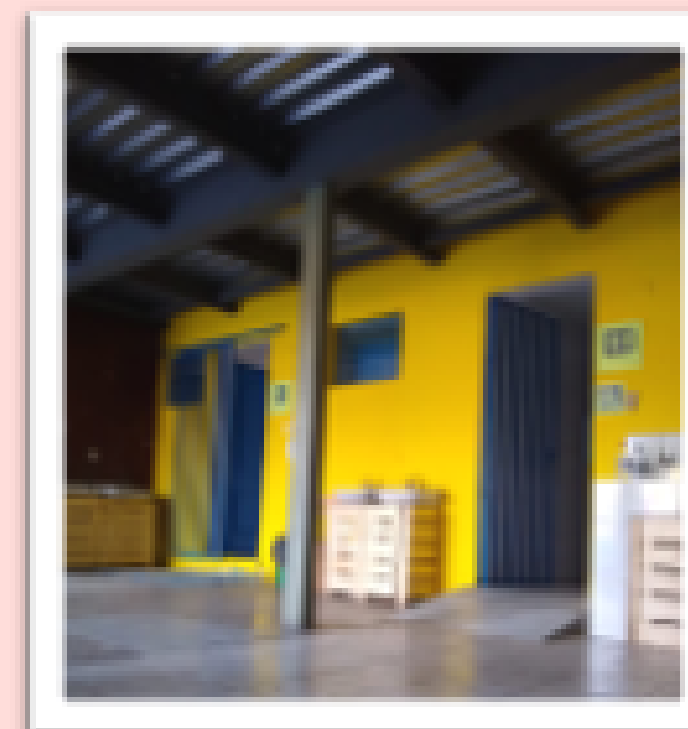
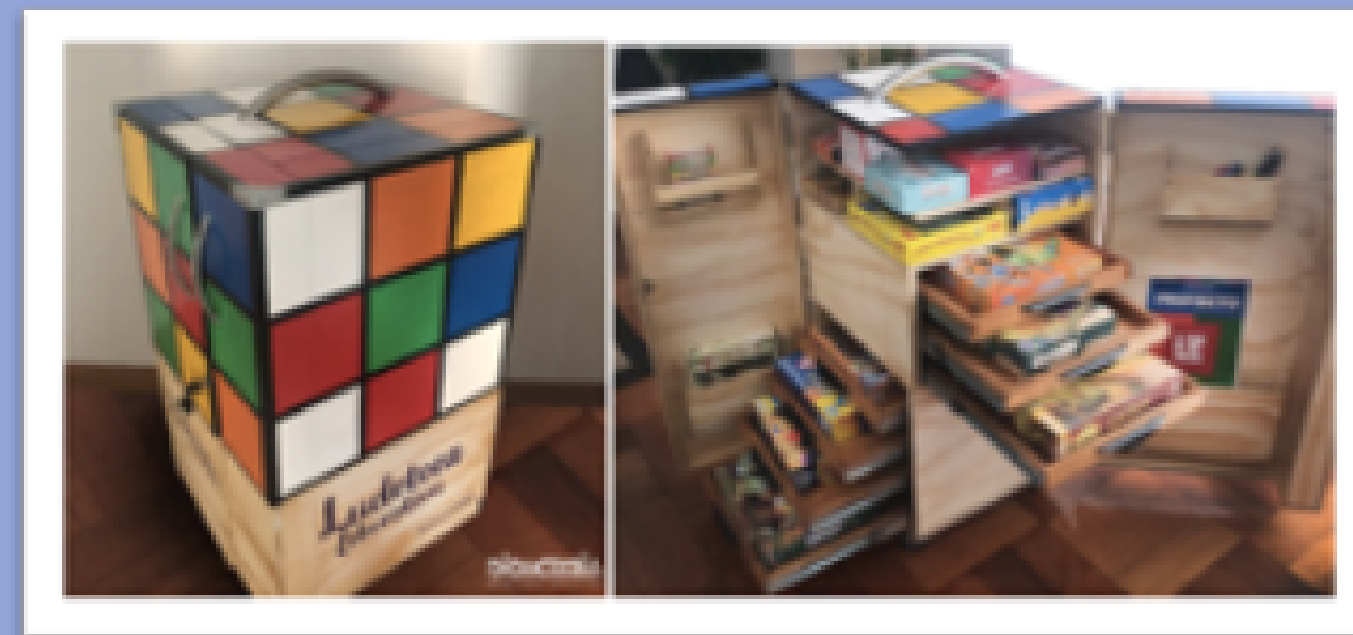

LINEAS DE ACCIÓN 2021

Continuidad de sistema de planificación MasterClass para facilitar los procesos pedagógicos y aportar en la función de nuestros docentes.

Mejora en los monitoreos y potenciamiento de roles y funciones.

Mejora en los procesos de evaluación

Realización de concursos públicos para la contratación de asesorías externa ATE, en áreas de gestión y convivencia escolar.

Continuidad de los apoyos multidisciplinarios.

Desarrollo de talleres integrales: Música, arte, danza, computación, teatro y deportes (de manera remota)

Talleres de refuerzo en lenguaje y matemática. Taller de Apoyo en Creolé

Actividades académicas y de vida sana: semana del arte, feria científica, olimpiadas escolares, día del libro, entre otras. De manera remota.

Capacitaciones a docentes y directivos.

Actividades de sana convivencia y fortalecimiento comité de convivencia.

Mejoras en infraestructura para dar respuesta a las necesidades de la Emergencia sanitaria (Elementos de Protección Personal, demarcaciones, carteles informativos, dispensadores de alcohol gel, toallas de papel, Jabón líquido, pediluvios, entre otros)

Ludotecas, cámaras, salas híbridas, implementos tecnológico.

Medio de transporte exclusivo para el personal del establecimiento.

Reuniones de apoderados, consejos de profesores, consejo escolar, equipo de gestión remoto y mixtas con equipos ATE.

Participación en ADECO 2021



Ingresos y gastos 2020

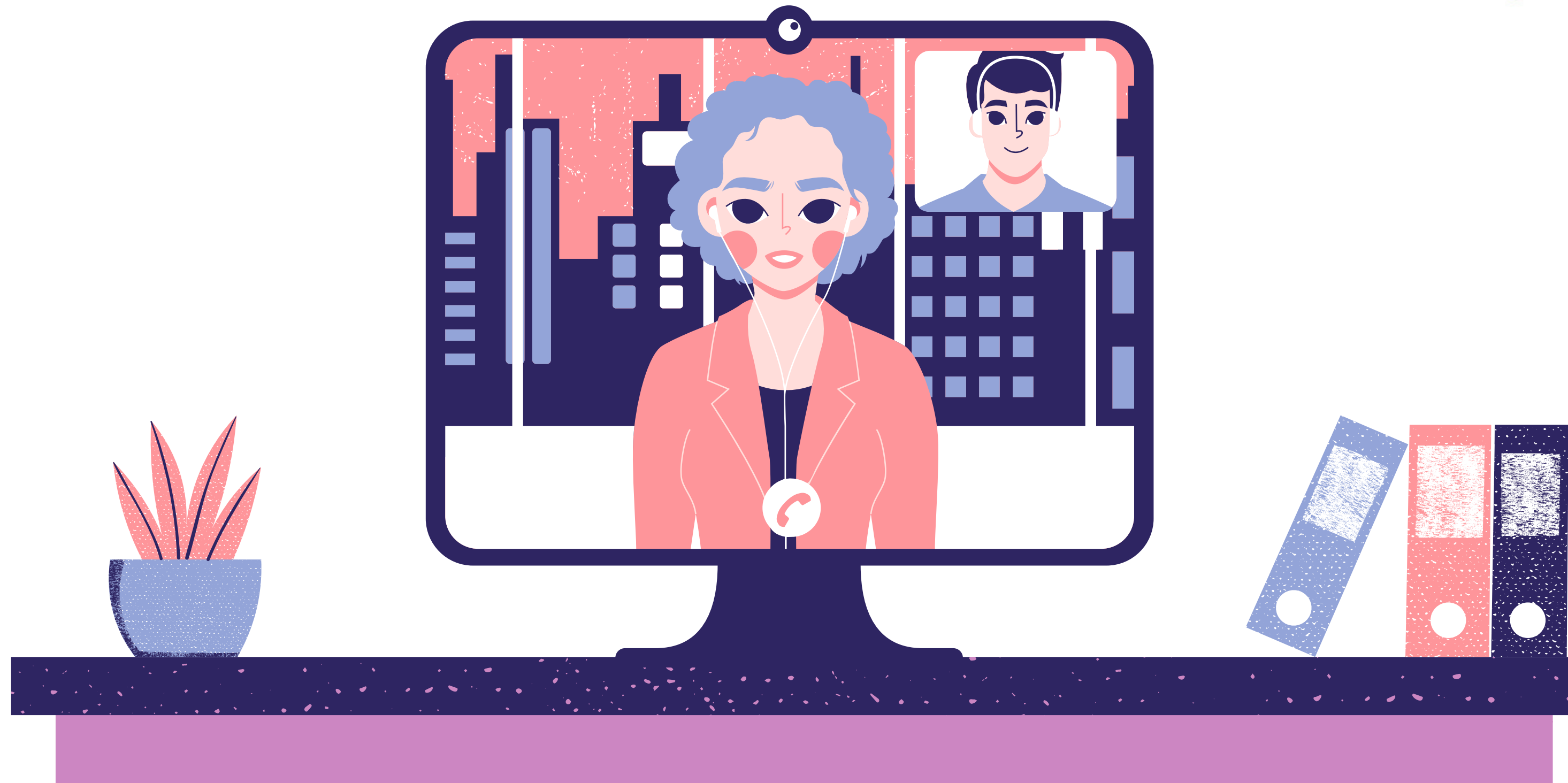

Ingresos

Alias	Descripción	Monto
310100	INGRESOS POR SUBVENCIONES	\$ 577,082,341
310200	BONIFICACIONES E INCREMENTOS REMUNERACIONALES	\$ 10,746,506
310300	SUBVENCIONES ESPECIALES	\$ 312,597,028
310400	RELIQUIDACIONES, DEVOLUCIONES Y PAGOS MANUALES	\$ -294,254,631
310500	DESCUENTOS Y MULTAS	\$ -2,634,415
310600	BONOS Y AGUINALDOS LEY DE REAJUSTE SECTOR PÚBLICO	\$ 13,622,485
310700	OTROS INGRESOS FISCALES	\$ 0
310800	INGRESOS PROPIOS ESTABLECIMIENTO	\$ 0
310900	DONACIONES	\$ 0
311100	OTROS INGRESOS	\$ 0
500000	SALDO INICIAL	\$ 219,336,977
900000	INGRESOS POR GASTOS NO ACEPTADOS	\$ 0
910000	AJUSTES POR RECTIFICACIÓN	\$ 0
920000	OTROS AJUSTES	\$ 0
Total:		\$ 825406291

Gastos

Alias	Descripción	Monto
410100	GASTOS REMUNERACIONALES	\$ 369,224,180
410200	GASTOS POR BONOS Y AGUINALDOS LEY DE REAJUSTE SECTOR PÚBLICO	\$ 12,015,889
410300	OTROS GASTOS EN PERSONAL	\$ 0
410400	APORTES PREVISIONALES	\$ 16,020,059
410500	ASESORÍA TÉCNICA Y ACTIVIDADES DE INFORMACIÓN Y ORIENTACIÓN	\$ 65,925,800
410600	GASTOS EN RECURSOS DE APRENDIZAJE	\$ 1,873,482
410700	GASTOS EN EQUIPAMIENTO DE APOYO PEDAGÓGICO	\$ 28,903,361
410800	GASTOS BIENESTAR ALUMNOS	\$ 9,102,771
410900	GASTOS DE OPERACIÓN	\$ 72,610,025
411000	SERVICIOS BÁSICOS	\$ 3,862,830
411100	SERVICIOS GENERALES	\$ 30,485,453
411200	MULTAS E INTERESES	\$ 17,937
411400	ARRIENDOS DE INMUEBLES	\$ 82,276,348
411500	ARRIENDOS DE BIENES MUEBLES	\$ 0
411600	GASTOS EN CONSTRUCCIÓN Y MANTENCIÓN DE INFRAESTRUCTURA	\$ 22,112,038
411700	GASTOS MANTENCIÓN Y REPARACIÓN DE BIENES MUEBLES	\$ 168,067
411800	ADQUISICIÓN DE BIENES MUEBLES E INMUEBLES	\$ 0



Muchas gracias!

PUEDE ENCONTRAR
NUESTRA CUENTA
PÚBLICA 2020 CON
MAYOR DETALLE EN
NUESTRO SITIO WEB.

www.rfreire.cl

**CORPORACIÓN
EDUCACIONAL RAMÓN
FREIRE**

Marzo 2021

Gracias por tu tiempo!, Carpe Diem!

